POHON KINERJA DINAS PERIKANAN KOTA DUMAI

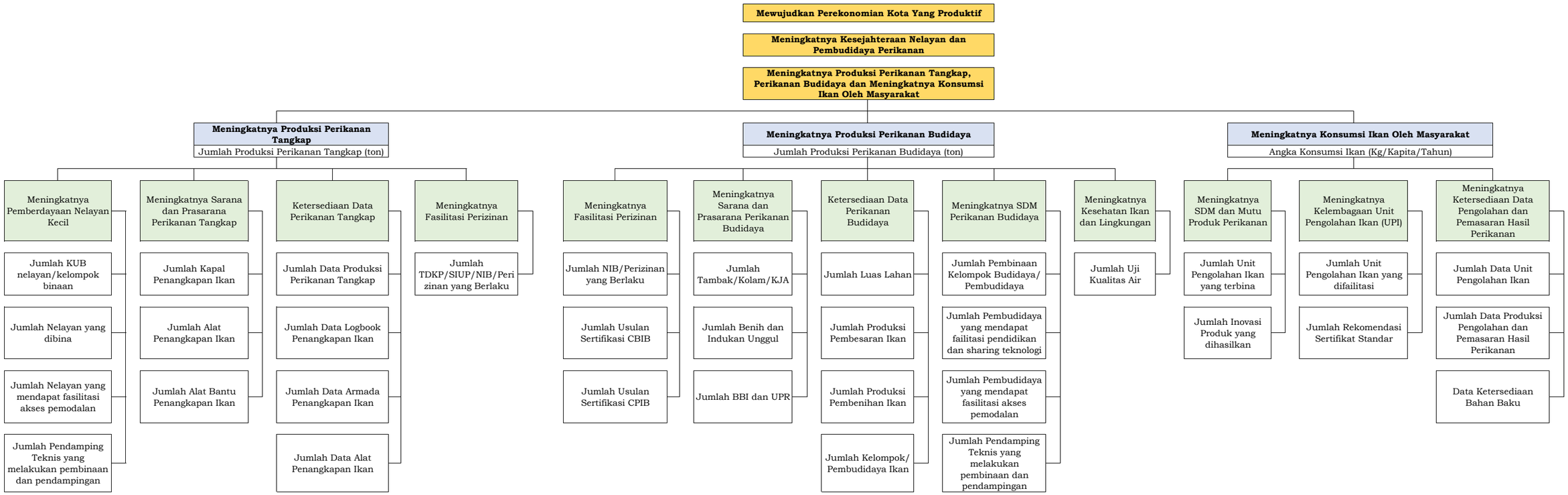

Kepala Dinas Perikanan Kota Dumai,

PEMERINTAH KOTA DUMAI DINAS PERIKANAN

H. MIRIL AGAN, S.H., M.Si
NIP. 19720412 200112 1 003